revista institucional

Xpress

5º Edición - Noviembre 2007

25 años

Children's SCHOOL
Jardín de Infantes
EGB / Primaria

Boston COLLEGE
Secundaria

Children's SCHOOL

Boston COLLEGE

25 años

UN COLEGIO PARA TENER PRESENTE

... Y FUTURO

NUESTROS JÓVENES 25 AÑOS COMO INSTITUCIÓN EDUCATIVA NOS ESTIMULAN AL VER LOS FRUTOS DE LA LABOR SEMBRADA EN ESTA ETAPA

INFRAESTRUCTURA Y EQUIPAMIENTO

SEDE MALABIA - Jardín de Infantes
SEDE CHARCAS - Preescolar - Primaria y Secundaria

❖ **Espacios de desarrollo artístico, tecnológico y científico**

- Estudio de Música y audio
- Laboratorio de Tecnología de la información
- Taller de Tecnología
- Laboratorio de Ciencias Biológicas con anexo descubierto para experiencias de huerta.

❖ **Ámbitos de recreación**

- Patio de uso exclusivo Preescolar y Primario con canchas de fútbol y básquet (1er. Piso)
- Salón de Usos Múltiples (Planta Baja)
- Patio de uso exclusivo sección secundaria con canchas de minivolley (3er. Piso)
- Salas de ping-pong y metegol (3er. Piso)

❖ **Ámbitos de estudio y consulta**

- Biblioteca y videoteca (Planta Baja)

❖ **Ámbitos de servicios**

- Salón comedor (Planta Baja)

ÁREA PEDAGÓGICA

❖ **Certificación de Exámenes Internacionales:**

- Inglés: PET - FIRST - CAE -IGCSE- PROFICIENCY
- Portugués: CLE
- Intercambios con profesores nativos

❖ **Participación en Certámenes Nacionales e Institucionales:**

- Olimpíadas Matemáticas Nandú
- Maratón de Lectura
- Encuentros deportivos regionales
- Olimpíadas de Geografía (UNL)
- Concursos literarios
- Sports
- Olimpíadas ortográficas
- Torneo Deportivo "Boston College"

❖ **Integración al Proyecto Educativo de Convenios con Universidades y entidades de renombre:**

- PRO.DI.BUR (Programa de Difusión Bursátil) a cargo del MERVAL
- Programa de intercambio con la Universidad del Salvador
- Talleres de radio de la Universidad Austral
- Seminarios académicos sobre temas de actualidad para los alumnos
- Introducción a la investigación a través de presentaciones de tesinas
- Participación en el programa "Socios por un día" de la Fundación Junior Achivement
- Feria de ciencias en la Universidad de Palermo
- Programa de pasantías laborales para alumnos de 5º año
- Aplicación de RRPP en "Desayunos Protocolares"
- Puesta en marcha de microemprendimientos
- Viajes de estudio - Campamentos - Salidas didácticas

ÁREA SOCIO-COMUNITARIA

❖ **Asistencia al "Hogar Misericordia "CABA"**
❖ **Padrinazgo de la escuela "Madre Patria; Concordia, Entre Ríos**
❖ **Conferencias - Debates - Charlas informativas - auspiciadas por Fundación Proyecto Padres**

ÁREA GENERAL Y ADMINISTRATIVA

❖ **Edición anual de publicaciones**
❖ **Actualización de canales de comunicación tecnológica: página Web**
❖ **Programa de incorporación de alumnos "Nuevos Amigos"**
❖ **Seguro de continuidad de estudios**

Editorial

Cada nuevo aniversario nos da la posibilidad de hacer un alto en el camino y mirar retrospectivamente la labor realizada; cuántas emociones convergen al volver la vista atrás, una mezcla de emoción, orgullo y vértigo nos permite dimensionar el sendero recorrido y el que aún se presenta por transitar.

25 años es un número maravilloso. Sugiere juventud, plenitud, emoción y fortaleza, pero además marca la serenidad de un trabajo que se ha ido afianzando con los años y que ya, con verdadero orgullo, puede ver y apreciar los frutos de su labor.

Estas bodas de plata nos encuentran en pleno desarrollo, en crecimiento, con ansias de seguir evolucionando y sobre todo con la certeza de sabernos un cuerpo educativo con un proyecto en común, que sabe que tiene una única misión, un sendero por recorrer, una ambición compartida como es la de educar a los niños y jóvenes que las familias de nuestra comunidad nos han confiado.

Por eso decimos que cumplir 25 años es maravilloso. Hoy tenemos la fortaleza que nos ayuda a no dejarnos vencer por los obstáculos y enfrentar los desafíos cotidianos. Hoy, la vida nos da la oportunidad de ver delante de nuestros ojos el horizonte que queremos alcanzar, la meta de la excelencia que buscamos todos los días con nuestro trabajo.

Tomados de la mano, los tres niveles educativos que forman nuestro querido *Children's School –Boston College* celebran este aniversario y refuerzan su compromiso de seguir caminando juntos y unidos, por este sendero que nos marca el destino de nuestra misión: educar con calidad en el presente en pos de un mejor futuro.

Haydeé de Boga – Adriana de Miranda
Fundadoras y Directoras Generales

Children's SCHOOL — *Boston* COLLEGE

En nuestro aniversario, agradecemos a todo el personal del Colegio por el apoyo permanente y su constante dedicación en la ejecución del Proyecto Educativo.
En nuestro suplemento especial, valoramos la participación de graduados, directivos, personal docente y de Mónica Inda Abeledo, mamá de Guadalupe Giménez Dixon.

En busca de la alfabetización científica

La conquista del pensamiento científico se gesta desde temprana edad fomentando el hábito de hacer preguntas, anticipar respuestas y constatar resultados a través de la exploración sistemática del entorno.
El ámbito del laboratorio ha ofrecido en el 2007, múltiples oportunidades para acompañar este desarrollo con actitudes de preservación y cuidado de sí mismos, de otros seres vivos y del ambiente que nos rodea.

Investigando, indagando la realidad, generando espacios para la construcción y puesta en práctica de nuevas ideas, vamos conociendo y comprendiendo el mundo en que vivimos.

El laboratorio resulta el ámbito propicio donde se despliegan las primeras hipótesis de nuestros pequeños científicos.

La adquisición de vocabulario científico y el manejo de instrumentos de precisión son conquistas progresivas del nivel primario.

Participar en la Feria de Ciencias de la Universidad de Palermo combina Ciencia, Matemática y Tecnología. Los alumnos vuelcan sus ideas en proyectos que tienen el propósito de consolidar los conocimientos de las asignaturas cursadas a la vez que ponen en juego sus capacidades creativas y proyectuales al enfrentarse con problemas reales para cuya solución deberán integrar los conocimientos de varias disciplinas.

Color, forma y mucho tras-fondo

Vivimos en un mundo “simbólico”. Todo lo que aprendemos está comprendido por un lenguaje de símbolos propios de nuestra cultura que los niños adquieren de manera incipiente desde la primera infancia.
La plástica, concebida como otro lenguaje de expresión, acompaña el desarrollo de la interioridad de nuestros alumnos mediante el uso de sus valiosas herramientas.

Artistas plásticos argentinos como Berni, Quinquela Martín y Xul Solar entre otros estuvieron presentes durante este año en el jardín. Visitas a Museos, investigaciones y exploración con diferentes materiales enriquecieron este proyecto.

La Muestra de Arte Children´s - Boston fue el correlato de la sensibilidad, percepción y creatividad de nuestros entusiastas artistas plásticos.

Idioma y creatividad: Secundaria recorre y se inspira en la Muestra de Arte

El 1º de octubre cada curso de Inglés de nuestro Nivel Secundario recorrió la Muestra de Arte con el objeto de, primero, disfrutarla, y segundo, elegir personajes que luego inspiraron historias que, una vez en sus aulas, escribieron en inglés y compartieron con sus compañeros.

Día a día vamos cultivando el sentir patriótico al saludar a nuestra Bandera con amor y respeto por todo lo que ella simboliza y representa.

Desde pequeños los chicos comienzan a comprender la historia de nuestro país y a conocer los hechos significativos de nuestro pasado.

construcción histórica

Construcción histórica de la identidad

Saber quiénes somos y de dónde venimos nos afirma como personas y como Nación; nos permite asimilar el pasado, comprender el presente y planificar un futuro respetuoso de la diversidad cultural de nuestro pueblo.

Con esta premisa docentes y alumnos de Children´s School - Boston College han desarrollado proyectos tendientes a estimular la participación y la convivencia democrática en nuestra comunidad.

Hacer propios los hechos del pasado y tomar contacto con sus testimonios nos permite comprender la historia desde la actualidad.

Alumnos de la Sección Secundaria convocaron a la comunidad al ejercicio de su derecho ciudadano a través de simulacros de votación.

red solidaria

La comunidad de Children´s School-Boston College. Una red solidaria

Como Institución Educativa, nuestra principal contribución a la sociedad es la creación del conocimiento y la formación de personas. Cumpliendo con esta misión nos vemos activamente involucrados en el desarrollo de la vida social. Valores tales como la solidaridad y la asistencia a los más necesitados se concretizan a través de acciones directas en nuestro entorno.

- Apoyo escolar en el barrio de Montserrat. “Hogar Escuela Misericordia”.
- Colecta solidaria pro escuela “Madre Patria”, Calabacilla, Entre Ríos.
- Bingo Familiar Solidario.
- Adhesión al Programa de reciclado de papel de la Fundación Garrahan.

El Bingo anual Children´s School-Boston College vincula a los miembros de la comunidad educativa en una verdadera gesta solidaria a beneficio de la Escuela Madre Patria y el Hogar Misericordia.

Drama

Corremos el telón para dejarlos pasar al backstage de un arte que en el Children's School tiene un rol protagónico:

El teatro

¿Cómo se desarrollan las clases?

A partir del inicio de clases, los alumnos atraviesan una primera etapa de entrenamiento actoral trabajando con juegos teatrales.

Un entrenamiento que:

- Permite una ejercitación del idioma Inglés oral y escrito a través del juego.
- Brinda un ámbito de expresión y desarrollo creativo.
- Favorece la comunicación y el trabajo en equipo.

La Prof. Fernanda Bigotti a cargo de DRAMA en colaboración con las maestras de Inglés montó sus obras. Este año las mismas estuvieron dedicadas a SHEAKSPEARE.

El conocimiento, una oportunidad para el encuentro

En el marco del taller de RRPP y Comunicación Empresarial, los alumnos de 5º año realizaron una actividad que ya se ha convertido en un clásico de la asignatura: El Desayuno Formal. Durante el encuentro, los estudiantes pusieron en práctica las cuestiones teóricas básicas relativas al protocolo y al ceremonial vistas en clase. Acompañados por fragmentos de música instrumental, compartieron una mañana distinta.

El aprendizaje, esa aventura que no reconoce fronteras es una actividad de naturaleza social. Aprendemos de otros, pero también aprendemos mejor cuando estamos junto a otros en un entorno familiar promotor de seguridad y de valiosa autoestima.

Actividades extra-curriculares en Inglés para alumnos

El Departamento de Inglés de Children's School / Boston College continúa ofreciendo el Curso de Conversación con Profesor Nativo cuyo objetivo es el desarrollo de la fluidez, la adquisición de vocabulario y el aprendizaje de aspectos culturales de países de habla inglesa por medio de docentes nativos.

Asimismo, el módulo "Inglés" del Curso Preparatorio Boston College se propone brindar a los alumnos ingresantes oportunidades de utilizar el idioma de manera activa y placentera a través del abordaje de temas de interés propuestos por los alumnos por medio de debates, proyectos y canciones, entre otras variadas actividades con foco en la comunicación.

Alumnos del Nivel Primario y Secundario se encuentran por el placer de la lectura.

Las propuestas grupales dan la posibilidad de buscar soluciones a problemas a través de diferentes estratégias, confrontando ideas y compartiendo los conocimientos.

Las actividades en el Laboratorio de Informática acompañan transversalmente las diferentes temáticas abordadas.

La eterna magia de la literatura llegó a 1º grado de la mano de la narradora chilena María Luisa García Tello.

Alumnos y padres visitan la Book Fair luego de compartir una actividad literaria en el aula.

Juegos Matemáticos y Cafés Literarios reúnen año tras año a padres, abuelos, docentes y niños en una jornada de renovadas propuestas.

El miércoles 17 de octubre Gilbert Le Gras, periodista de la agencia de noticias Reuters y padre de Olivier de Sala de 5 y Joaquín de Sala de 2 de Nivel Inicial, participó de una charla en inglés con los alumnos de la Sección Secundaria sobre periodismo y el proceso de elaboración de noticias.

Como en años anteriores, fuimos convocados por la Fundación Bolsa de Comercio de Buenos Aires para participar del 45º Acto de Entrega de Distinciones a Peritos Mercantiles y Bachilleres Comerciales. Dicho Acto resalta la dedicación y constancia al estudio y estimula el afán de superación individual de los jóvenes egresados. Fue altamente grato para nosotros presentar a nuestro graduado 2006, Alejandro Tomati, a recibir su medalla recordatoria con un promedio de 9,43.

Nacemos con la capacidad de relacionarnos con los demás, pero la forma en que lo hacemos es algo que se aprende y que, junto a hábitos y valores, resultan una valiosa herramienta para la vida.

Juegos, convivencia y tiempo libre

En una sociedad que clama por el retorno a los valores, la socialización de niños y jóvenes es un eje vertebrador de nuestro Proyecto Educativo. La conquista de una convivencia respetuosa de la pluralidad dice: ¡Presente! en distintas propuestas y ámbitos institucionales.

En medio de un clima de algarabía, alumnos del Nivel Primario celebran el Día del Niño compartiendo una jornada de juegos en la escuela.

Tirolesa en el Rancho de Popy, Tandil.

Nuestro Secundario cuenta cuentos a Jardín

El jueves 14 de junio los alumnos del Nivel Pre-First Certificate del Nivel Secundario visitaron a los alumnitos de Preescolar y les contaron algunos cuentos. Tanto, tanto les gustaron que los chicos les regalaron a sus compañeros más grandes hermosos dibujos de agradecimiento...

6º grado agasaja al Nivel Secundario en la "Book Fair"

Del 11 al 15 de junio los alumnos del Nivel Secundario visitaron y colaboraron en la organización de la "Book Fair". Además, disfrutaron de una dramatización que les obsequiaron los alumnos de 6to grado del poema-cuento "Cinderella" del escritor galés Roald Dhal y otras actividades lingüísticas muy didácticas y divertidas.

Alumnos de Boston College en El Palmar de Colón, Entre Ríos.

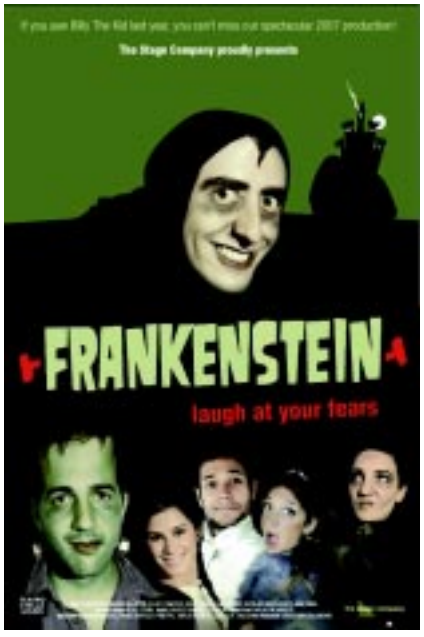

7º grado y Secundaria van al teatro

El jueves 1º de noviembre los alumnos de 7º grado y Nivel Secundario disfrutaron de la obra "Frankenstein: Laugh at your Fears", la cual es parte de un proyecto educativo de la compañía teatral The Stage Company.

Rafting. Emoción y vértigo experimentan los alumnos de 7º grado, en medio de las turbulentas aguas del Río Mendoza.

Anualmente nuestro Nivel Secundario organiza el "Torneo Deportivo Boston College" compartiendo con otras Instituciones una jornada de camaradería en el Campo de Deportes de la U.B.A.

Egresados2007

Vestidos para la ocasión

Tres niveles, una misma proyección

Con mucho afecto les decimos GRACIAS por habernos permitido ser una parte de la construcción de su historia.

preescolar

Agustín ALMIRON
Victoria AGUERO
Ignacio ANDERSEN MOLINA
Luciana BILBAO
Idlir BREGU
Felipe CASEIRO
Sabrina DI LEVA
Luciana DIAZ CONDE
Camila DUARTE
Ignacio EYZAGUIRRE VALDERRAMA
Nicolás FERNANDEZ TODEL
Nicolás FLORES
Lucía FRUMENTO
Luisina GALLO
Rocío GALVAGNI
Augusto GOIN
Ivana HIRZ HEINZE
Melina KLEIN
Leonel KOCIAK
Olivier LE GRAS
Jean Paul LOUYS
Maria Paz MAGDALENA
Alejo MARTINEZ MORTSTEDT
Ignacio OHACO
Valentina PASSANO
María Agustina PICADO
Octavio QUILES ALVAREZ
Chiara ROSANO LEONE
Fiorella ROSSI GUZZO
Julieta ROTMAN NASSOCEIDE
Tobías SIERRE
Joaquín SOLARI PARRAVICINI
Ignacio SORTINO
Gianfranco TASCA
Fiona TORRES MOINO
Delfina ZOLESIO
Emilia ZOLESIO

q u i n t o a ñ o

Melanie Denise ABULAFIA
Esteban Federico AGUIRRE LAPORTE
Florencia ENTENZA SAAVEDRA
Christian Paul FLEURQUIN
Hernán Darío GARCÍA
María Julia GILLONE

Iván HAMRA
Edgardo JURAJURÍA
María KOUZNETSOVA
Sofía Laura MANDIROLA
Sebastián Gustavo O´DONNELL
Aldo Daniel PARROTTA

Jésica Solange PORRA
Tomás SANTÁNGELO
Carolina SCHEPENS
Delfina SEOANE
María Victoria VETTORE GIMÉNEZ
Ludmila VILLALBA
Federico José María VILLONE

s e p t i m o g r a d o

Federico AQUIZE LEÓN
Sofía AMOIA
Ignacio BARTOLOMEU
Mariana BERIBEY
Milagros CASTILLO SEOANE
Mariano CASTRO CLÉRICI
Julieta CIPOLLA MOGUILEVSKY
Felipe DE CHANA
Nicolás DITLOFF
Marcos FERREIRA

Mariano GANDOLFO
Micol GÓMEZ DIEGUEZ
María Inés GORINI
Mercedes IORIO
Martina KAMMERATH
Julieta LAFUENTE
Camila LOGARES
Sofía LOGARES
Gabriel MORELLI

Carlos MOYANO ALLENDE
Thomas QUER GHIRLANDA
Valdemar RAMOS HENRIQUES
Karina ROFMAN
Lucas RICCIO
Celeste ROSANO LEONE
Micol SZURMUK
Nicolás TROYER
Ayelén VINCENTI
Camila ZURDO TAGLIABÚE

Anuncio2008

Boston College y las Noticias del Mundo
En 2008 nuestro Colegio participará del programa World News Share

A comienzos del ciclo lectivo 2008 todos los cursos de Inglés del Nivel Secundario participarán del Programa de Intercambio Cultural World News Share, desarrollado por el diario Buenos Aires Herald junto con The Post and Courier, un diario reconocido de Carolina del Sur, EEUU, y que cuenta con el auspicio del Rotary Internacional.

Antecedentes y Objetivos

Este programa se inició en el 2006 y cuenta con la participación de prestigiosos colegios que, como Boston College, se benefician con la oportunidad de diálogo intercultural que ofrece este emprendimiento. El principal objetivo de este proyecto es propiciar el intercambio entre alumnos de Educación Media de la Argentina y Estados Unidos, a fin de crecer en el entendimiento y la tolerancia de las distintas idiosincrasias que hacen a los pueblos.

¿Cómo se implementa World News Share?

Los docentes de Inglés de Boston College reciben el diario Buenos Aires Herald y una lista de actividades agrupadas por ejes temáticos: Historia, Derechos, Diversidad, Deportes, etc. Los alumnos, supervisados por sus docentes, debaten distintos artículos del diario de acuerdo con la consigna propuesta y luego cargan esta información en el portal de Internet www.worldnewsshare.com. A la semana siguiente acceden al portal y ven la devolución de sus compañeros en Estados Unidos y ellos también tienen la oportunidad de dejar sus comentarios.

El programa se lleva a cabo durante varias semanas durante las cuales los alumnos dedican parte de sus clases regulares de Inglés al debate y escritura de los temas propuestos. La clase de World News Share tiene lugar en el Laboratorio de Informática ya que las preguntas y las devoluciones del trabajo están cargadas en el portal.

Unir conocimientos, valores y comunicación entre culturas

Nos regocija ver a nuestros alumnos aplicar los conocimientos adquiridos –contenidos curriculares, pensamiento crítico, destrezas técnicas, idioma inglés– para participar de un proyecto educativo que contribuye a la formación en valores que nuestra Institución fomenta, como la comunicación entre culturas.

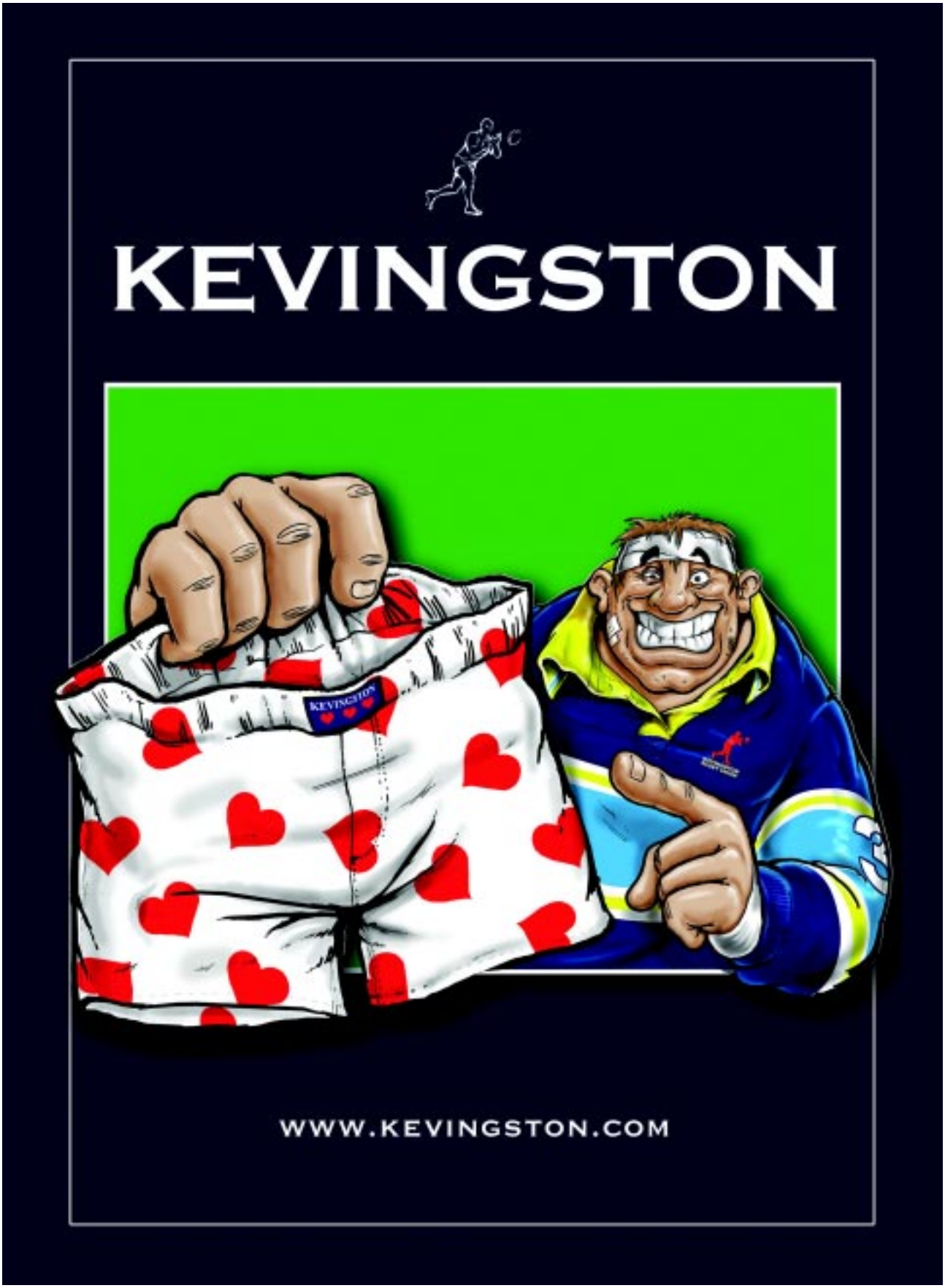
KEVINGSTON
KEVINGSTON
WWW.KEVINGSTON.COM

mob
diseños

MARTA ORTIZ BIALET
joyería contemporánea

Tel. 4777-3990 Cel 15 4051-0163
mobdisenos@datamarkets.com.ar

Technical
& Supplies

Patricia Gómez
Ventas

- **Venta y Alquiler de Copiadoras**
- **Servicio Técnico**
- **Accesorios e Insumos**

Ciudad de la Paz 269 P.B. "4"
(1426) Ciudad de Buenos Aires
Tel.: 4771-7962
Celular: 15 6095-5362

Traumatología y Ortopedia

Dr. Carlos Canale y Equipo

(OSDE - OMINT)

Cnel. Diaz 2211 | 4821-1000

LAVAYA
Retiro y entrega a domicilio
Servicio de Valet
Planchado
Tintorería
Charcas 4009
Tel: 4831-6879

BALLET ESTUDIO
OLGA FERRI
www.estudioolgaferri.com.ar

Dr. LUIS HERNÁNDEZ
Contador Público Licenciado en Administración
Impuestos - Sueldos - Contabilidades
Auditorías - Consorcios
Cel: 15 5408-9873
Telefax: 4631-8267
E-mail: cpnluishernandez@ciudad.com.ar

Peluffo
Librería integral
Literatura general - Literatura infantil y juvenil
Textos en idioma inglés, francés y portugués
Textos escolares
Librería comercial - Escolar - Artística
Dibujo Técnico - Pintura decorativa
Proveedores de empresas
Av. Corrientes 4278/88 - Capital Federal - Tel. 4862-2164/3658 y rot.
E-mail: libros@libreriapeluffo.com.ar

Confetti
CASA DE FIESTAS INFANTILES
www.confetti-fiestas.com.ar
BULNES 1136
4867-4389

LIBRERÍA LUCAS
Escolar - Comercial - Sellos
Fotocopias - Recargas de Cartuchos
Anillado - Juguetes - Regalería
Horario
Lun. a Vie. 7:30 a 20:00 hs. - Sab. 10:00 a 13:30 hs.
Charcas 3937 - (1425) C.A. De Bs. As. - Tel: 4833-3837

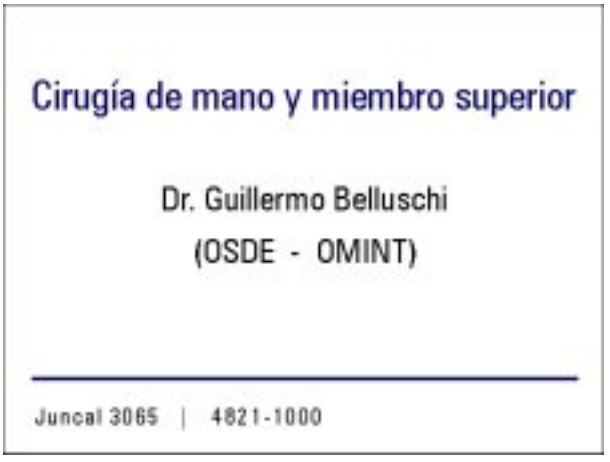
Cirugía de mano y miembro superior
Dr. Guillermo Belluschi
(OSDE - OMINT)
Juncal 3065 | 4821-1000

PABLO DUBNER SEGUROS
"ASEGURANDO EL SABER"
TEL: 4833-2541 / 4981-5860

Staff Directivo

Consejo de Dirección

Prof. Haydeé B. L. de Boga
Prof. Adriana E. L. T. de Miranda
Dr. Manuel Boga
Ing. Roberto A. Miranda

Área Pedagógica

Nivel Inicial

Directora: Prof. Adriana E. L. T. de Miranda
Vicedirectora: Prof. Georgina Rosler de Belluschi
Secretarias: Prof. Graciela Ramos
Prof. Alicia García
Directora de Inglés: Prof. Marcia Kent
Coordinador de Educación Física y Deportes: Prof. José E. Pignatelli

Nivel EGB/Primaria

Directora: Prof. Haydeé B. L. de Boga
Vicedirectora: Prof. Fabiana Dohmen
Directora de Inglés: Prof. Marcia Kent
Secretaria: Prof. Olga Marron
Coordinadora de Lengua: Prof. Claudia Altobelli
Coordinadoras de Matemática:
- 1º Ciclo: Prof. Fabiana Dohmen
- 2º Ciclo: Prof. Haydeé B. L. de Boga

Coordinador de Educación Física y Deportes: Prof. José E. Pignatelli
Coordinador de Tecnología de la Información: Lic. Claudio Cané
Auxiliares docentes:
- Prof. Mariana Bravo Álvarez (Castellano)
- Prof. Daniela Pupato (Inglés)

Nivel Medio

Rectora: Prof. María Marta Saravia
Directora de Inglés: Prof. Analía Kandel
Secretaria: Prof. Olga Marron
Coordinadora de Ciencias Exactas y Naturales: Montserrat Carlesi
Coordinadora de Comunicación y Expresión: Prof. Karina M. Brosio
Coordinadora de Ciencias Sociales: Prof. Alejandrina Olivera
Coordinador de Educación Física y Deportes: Prof. José E. Pignatelli
Coordinador de Tecnología de la Información: Lic. Claudio Cané
Preceptor Turno Mañana: Ezequiel Pereyra Zorraquín
Auxiliar Docente Turno Tarde: María Aparicio

Asesorías

Consultora Médica: Dra. Silvia Edith Tonini
Asesora Psicopedagógica: Lic. Carina Pedullá
Asesor Letrado: Dr. José María Pellegrini
Asesor Impositivo: Dr. Luis Clemente Boero
Asesor Contable: Dr. Luis Hernández
Asesores en Organización Institucional: Lic. Andrés Bisso
Prof. Raúl Borlenghi
Asesor en Seguridad: Starseg SRL

Relaciones Institucionales

Dr. Manuel Boga
Ing. Roberto A. Miranda

ADHESIÓN

FAMILIA LEWKOWICZ - COREA

Ser padres: Esa maravillosa y difícil tarea...

Lic. Gloria Malenchini
Psicóloga

Especialista en "Orientación a Padres" - Niños - Adolescentes - Familias
Tel. 4552-0982 | 1557477408

ADHESIÓN

FAMILIA SANTÁNGELO

Recordatorio

El pasado mes de agosto lamentamos profundamente la inesperada desaparición física de la Sra. Liliana Mollo de Carrizo.
La recordaremos siempre con afecto por su dedicación de tantos años en el Colegio y por sus dotes de excelente mamá de sus hijos Leonel y Leandro, alumnos graduados de la Institución.

COMISIÓN DE PRENSA

Proyecto Revista Institucional
Prof. Marián Odriozola

Publicidad: Sra. Betina Ramírez
Diseño gráfico y armado: CaRol-Go S.A.
Tucumán 1484 | 9º E | (C1050AAD)
(54-11) 4373-5185
carolgo@carolgo.com.ar

Agradecimientos:
Queremos agradecer en forma muy especial en este número a todos los que han colaborado para su concreción; y a todos aquellos que participaron a través de la publicación de avisos y adhesiones.

PLAZA del CARMEN

RESTAURANTE

CONFITERÍA - PIZZERÍA

Av. Rivadavia 4502 - Tel: 4901-9384 // 4903-8255/8257

Av. Rivadavia 1795 - Tel: 4374-8477 // 4373-2733/2739

Av. Santa Fe 3702 Esq. Scalabrini Ortiz - Tel: 4833-7400

Av. Santa Fe 3402 Esq. Salguero - Tel: 5778-4500

Av. Triunvirato 4499 Esq. Olazabal - Tel: 4522-4400

Av. Cabildo 800 Esq. Federico Lacroze - Tel: 4777-7479

Av. Cabildo 2500 Esq. Monroe - Tel: 4784-7784

Av. Cabildo 3701 Esq. Crisólogo Larralde - Tel: 4701-6800

DELIVERY

25 años

Institución privada, mixta, laica, trilingüe, incorporada a la Enseñanza Oficial

Jardín de Infantes / Nivel Inicial: Malabia 2370 | (1425) Cdad. Autónoma de Buenos Aires | 4832-2809

Preescolar / EGB / Primaria / Secundaria: Charcas 3949 | (1425) Cdad. Autónoma de Buenos Aires | 4833-2607

www.childrens-boston.com.ar | colbos@ciudad.com.ar